

หจก. อรพินท์ทิมทัวร์ สำนักงานใหญ่

1/7 ถนน ประตุลอุด ต.ในเมือง อ.เมือง จ. นครศรีธรรมราช ใบอนุญาตเลขที่ 41/00234

โทรศัพท์ & โทรสาร (075) 346976 มือถือ 08-1809-8640 , 08-5823-4284

สหกรณ์ออมทรัพย์ครูยะลาจำกัด

ทัศนศึกษาประเทศจีน

กรุงปักกิ่ง - จัตุรัสเทียนอันเหมิน- พระราชวังกู้กง - กำแพงเมืองจีน -

สนามกีฬารังนก - พระราชวังฤดูร้อน “อวิ๋เหอหยวน”

หอฟ้าเทียนถาน - กายกรรมปักกิ่ง “ถนนคนเดินเทียนเหมิน - ตลาดรัสเซีย

รอบที่ 1.....วันที่ 27 เม.ย. - 2 พ.ค. 2567 (6 วัน 4 คืน)

รอบที่ 2.....วันที่ 17 ต.ค. - 22 ต.ค. 2567 (6 วัน 4 คืน)



วันที่ 27 เม.ย. และ 17 ต.ค.

โดยทั่วไปบริษัทต่างๆ จะนับเป็นวันแรกของการเดินทาง แต่อรพินท์ทิมทัวร์จะเอาไปรวมกับการบินไปถึงต่างประเทศ นับรวมให้เป็นวันแรกของการเดินทาง โดยไม่แยกคิดค่าเดินทางจากยะลา - สนามบินสุวรรณภูมิ ต่างหาก

- 15.00 น. ออกเดินทางจากหน้า สอ.ยล. โดยรถบัสหรือรถตู้ สู่สนามบินหาดใหญ่
- 17.00 น. ถึงสนามบินหาดใหญ่ เช็คอินสายการบินไลอ้อนแอร์ บริการอาหารเย็น SET BOX... บริการมือถือที่ 1
- 19.10 น. บินสู่คอนเมือง โดยเที่ยวบิน SL 719 /หรือเทียบเท่า
- 20.35 น. ถึงสนามบินคอนเมือง หลังจากรับสัมภาระ ทัวร์จัดรถ นำท่านเดินทางสู่สนามบินสุวรรณภูมิ
- 22.00 น. ถึงสนามบินสุวรรณภูมิ เช็คอินที่ ชั้น 4 เคาน์เตอร์ U สายการบินแอร์ไชน่า ทีมงานอำนวยความสะดวก สะดวกเช็คอินและโหลดกระเป๋า

**วันแรก(28 เม.ย. / 18 ต.ค.) สนามบินสุวรรณภูมิ - ปักกิ่ง - จัตุรัสเทียนอันเหมิน – วัดโบราณกู่กง – ฝ่าเย้า คริมไปมุก
หอฟ้าเทียนถาน – เลียนเหมิน ถนนคนเดินสายวัฒนธรรม**

- 01.15 น. บินจากสุวรรณภูมิสู่กรุงปักกิ่ง ประเทศจีน โดยสายการบินแอร์ไชน่า เที่ยวบิน CA 980 บริการอาหารและเครื่องดื่มบนเครื่อง พักผ่อนบนเครื่อง (คืนที่ 1)
- 06.55 น. ถึงสนามบินปักกิ่ง หลังรับสัมภาระ นำท่านรับประทานอาหารเช้า ... **บริการมือที่ 2**
- **ชมมหานครปักกิ่ง** เมืองหลวงประเทศจีน เป็นเมืองที่มีประวัติศาสตร์อันยาวนาน นับแต่ สมัยราชวงศ์หยวน สืบทอดมาจนถึงปัจจุบัน ปักกิ่ง เป็นศูนย์กลางทางการเมือง เศรษฐกิจ การศึกษา วิทยาศาสตร์และเป็นแหล่งชุมทรัพย์ของมรดกทางวัฒนธรรม เป็นเมืองแห่งนวัตกรรมสมัยใหม่ ความมหัศจรรย์ทางสถาปัตยกรรม และ อาหารรสเลิศ มีสถานที่สำคัญทางประวัติศาสตร์มากมาย เช่น จัตุรัสเทียนอันเหมิน กำแพงเมืองจีน พระราชวังฤดูร้อน พระราชวังต้องห้าม หอฟ้าเทียนถาน



- **ชมจัตุรัสเทียนอันเหมิน** จัตุรัสที่ใหญ่ที่สุดในโลก เป็นสถานที่เชิงสัญลักษณ์ที่ประเทศนี้ใช้สำหรับพิธีสำคัญ การชุมนุมใหญ่ และการต้อนรับบุคคลสำคัญจากต่างประเทศ สัญลักษณ์ของประเทศจีนยุคใหม่ สถานที่จัดงานพิธีเฉลิมฉลองเนื่องในโอกาสพิเศษต่างๆ เทียวชมและถ่ายรูปเพื่อเป็นที่ระลึกกับอนุสาวรีย์วีรชน ศาลาประชาชน และหอรระลึกประธานเหมาเจอตุง
- **ชมพระราชวังกู่กง หรือพระราชวังต้องห้าม** เป็นพระราชวังเก่าแก่ที่มีประวัติศาสตร์ยาวนานกว่า 500 ปี เหตุที่เรียกพระราชวังต้องห้าม เนื่องจากชาวจีนถือคติในการสร้างวังว่า จักรพรรดิเปรียบเสมือนบุตรแห่งสวรรค์ ดังนั้นวังของบุตรแห่งสวรรค์จึงต้องเป็น "ที่ต้องห้าม" คนธรรมดาสามัญไม่สามารถล่วงล้ำเข้าไปได้ เป็นสถานที่ว่าราชการและที่ประทับของจักรพรรดิ 24 พระองค์ ในสมัยราชวงศ์หมิงและชิง ชมโบราณสถานและสิ่งก่อสร้างที่คงคุณค่าบนพื้นที่ 720,000 ตารางเมตร ห้องต่างๆถึง 9,999 ห้อง ชมพระตำหนักว่าราชการ พระตำหนักชั้นใน ห้องบรรทมของจักรพรรดิ และห้องว่าราชการหลังมู่ลี่ไม้ไผ่ของพระนางซูสีไทเฮา

เที่ยง **รับประทานอาหารกลางวัน ณ ภัตตาคาร.....บริการมือที่ 3**

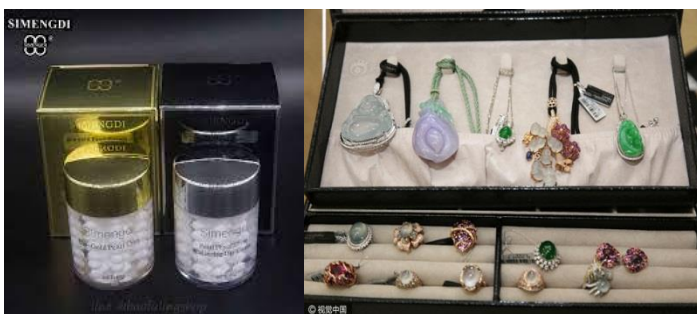

- ชมสินค้าโอท็อปจีน..... เฝ้า เครื่องประดับนาฬิกา เครื่องประดับไข่มุก
- ชมหอฟ้าเทียนถาน เป็นแท่นบูชาพิเศษสำหรับจักรพรรดิแห่งราชวงศ์หมิงและชิง เป็นการบูชาสวรรค์ ขอฟัน และอธิษฐานเพื่อการเก็บเกี่ยวที่ดี เป็นอาคารโบราณที่มีชื่อเสียงในประเทศจีน แบ่งออกเป็นสองส่วน แท่นบูชาด้านในและแท่นบูชาด้านนอก เป็นสิ่งก่อสร้างที่มีชื่อเสียงนักท่องเที่ยวจะได้สัมผัสกับพิธีสวดมนต์อันยิ่งใหญ่ของจักรพรรดิในสมัยโบราณ รวมทั้งชมการออกแบบอันชาญฉลาด เช่น กำแพงเสียงสะท้อนและหินสามเสียง ภูมิปัญญาของช่างโบราณ
- ถนนคนเดินเฉียนเหมิน (QIAN MEN) เป็นย่านการค้าแหล่งใหญ่ เป็นถนนสายวัฒนธรรมซึ่งเป็นที่รู้จักกันดีในกลุ่มนักท่องเที่ยวที่มาเยือนกรุงปักกิ่ง ถนนสายนี้ ใกล้กับจัตุรัสเทียนอันเหมิน มีประวัติ ความเป็นมา กว่า 600 ปี ปัจจุบัน เหมาะกับการเดินเล่นชมบรรยากาศ ความสวยงามของสถาปัตยกรรม สมัยโบราณ

เย็น รับประทานอาหาร ณ ภัตตาคารเมนูพิเศษ อาหารฮ่องเต้.....บริการมือที่ 4

โรงแรม SUN WORLD HOTEL HOTEL หรือเทียบเท่า (คืนที่ 1)

วันที่สอง (29 เม.ย. / 19 ต.ค.) หยก – ยาบัวหิมะ - กำแพงเมืองจีน – สนามกีฬารังนก – อะเมซิ่ง! The Place

เช้า รับประทานอาหารเช้า ณ ห้องอาหารของโรงแรม.....บริการมือที่ 5

- ชมสินค้าโอท็อปจีน.....หยก ... ยาบัวหิมะ ยาสมุนไพรจีน
- "คุณยังไม่เป็นวีรบุรุษจนกว่าจะถึงกำแพงเมืองจีน" นำท่าน เดินทางสู่ กำแพงเมืองจีน สิ่งมหัศจรรย์หนึ่งในเจ็ดของโลกยุคกลาง สร้างเมื่อประมาณกว่า 2000 ปีก่อน โดยจักรพรรดิฉินซีฮ่องเต้ ความยาว 6,350 กม. ป่าดำหลิง เป็นจุดเริ่มต้นของการปีนกำแพงเมือง เป็นส่วนที่สมบูรณ์ที่สุดในบรรดากำแพงเมืองจีนต่างๆ ในปักกิ่ง ความยาวทั้งหมดของส่วนนี้คือ 7.5 ไมล์ (12 กิโลเมตร) มีหอสังเกตการณ์ 43 แห่ง แต่มีเพียง 2.3 ไมล์ (3.74 กิโลเมตร) และหอสังเกตการณ์ 19 แห่งเท่านั้น ที่ได้รับการบูรณะและเปิดให้นักท่องเที่ยวเข้าชม



เที่ยง รับประทานอาหารกลางวัน ณ ภัตตาคารเมนู สุกี้มอมโกล + น้ำจิ้มไทยรสเด็ด.....บริการมือที่ 6

บ่าย

เดินทางกลับปักกิ่ง นำท่านชม

- ชม สนามกีฬาแห่งชาติ ที่สวยงามด้วยสถาปัตยกรรม มีรูปทรงที่เป็นเอกลักษณ์ ส่วนเหล็กที่ตัดกัน ดูเหมือนกิ่งก้านที่ก่อตัวเป็นรังนกขนาดใหญ่ ในปี 2008 ปักกิ่งเป็นเจ้าภาพจัดการแข่งขันกีฬาโอลิมปิก ที่นี่จึงกลายเป็นสถานที่สำคัญที่มีชื่อเสียง ภายในรังนกจุผู้ชมเกือบ 100,000 ที่นั่ง
- ชมห้าง **THE PLACE** ช้อปปี้งมอลล์ที่ทันสมัยที่สุดของจีน ชมความอลังการ จอ LED ที่ใหญ่ที่สุดในโลก จอยาว 250 เมตร กว้าง 30 เมตร นวัตกรรม และ เทคโนโลยี จีน ที่เหนือชั้น

เย็น

รับประทานอาหาร ณ ภัตตาคารบริการมือที่ 7

จากนั้น เข้าที่พัก ➡️ โรงแรม **SUN WORLD HOTEL HOTEL**หรือเทียบเท่า (คืนที่ 2)

วันที่สาม (30 เม.ย. / 22 ต.ค.)

พระราชวังฤดูร้อน – โรงงานผ้าไหม – กายกรรมปักกิ่ง

เช้า

รับประทานอาหารเช้า ณ ห้องอาหารของโรงแรม.....บริการมือที่ 8



- วังฤดูร้อน หรือ #อวิเหอหยวน เดิมทีเป็นวังหลวงและสวนดอกไม้ของพระเจ้ากู่ไบ่หลาน ต่อมาจักรพรรดิราชวงศ์ชิงทรงใช้เป็นที่เสด็จแปรพระราชฐานในฤดูร้อน พระราชวังแห่งนี้ได้รับเป็นมรดกโลกจากยูเนสโกในปี ค.ศ. 1998 ว่าเป็น "พระราชวังฤดูร้อนและอุทยานหลวงที่มีขนาดใหญ่และงดงามที่สุดของจีน"

เที่ยง

รับประทานอาหารกลางวัน ณ ภัตตาคาร.....บริการมือที่ 9

บ่าย

เดินทางกลับกรุงปักกิ่ง

- ชม โรงงานผลิตผ้าไหมของจีน ชมการดัดใยไหมรังแปด (แปลกแต่จริง) เพื่อมาทำเส้นไหมผ้าไหมมีเนื้อนุ่ม และสินค้าต่างๆที่ทำจากใยไหม ขายนักท่องเที่ยวด้วย
- ชม กายกรรมปักกิ่ง สุดยอดกายกรรมชื่อก้องโลก

เย็น รับประทานอาหาร ณ ภัตตาคารบริการมือที่ 10
จากนั้น เข้าที่พัก ✈️ โรงแรม SUN WORLD HOTEL HOTELหรือเทียบเท่า (คืนที่ 3)

วันที่สี่ (1 พ.ค. / 23 ต.ค.) ตลาดรัสเซีย - สนามบินปักกิ่ง – สนามบินสุวรรณภูมิ – สนามบินดอนเมือง

เช้า รับประทานอาหารเช้า ณ ห้องอาหารของโรงแรม.....บริการมือที่ 11



- ชม – ช็อปปิ้งจุใจที่ตลาดรัสเซีย มากมายสินค้า เสื้อผ้า และ กระเป๋า เข็มขัด รองเท้า สารพัด ก๊อปปี้แบรนด์เนม ราคาถูก สวรรค์ของบรรดา นักช้อปปิ้งชาวต่างชาติ หรือรู้จักกันในหมู่นักท่องเที่ยวว่า “ตลาดก๊อปปี้” มีทั้งหมด 5 ชั้นด้วยกัน โดยชั้นที่ 5 จะเป็นศูนย์อาหาร ส่วน ชั้นที่ 1-4 เป็นร้านค้าต่างๆ ที่มีบรรดาพ่อค้าแม่ค้าชาวจีนรอต้อนรับนักท่องเที่ยวราคาทั้งหลาย

11.00 น. เดินทางสู่สนามบินปักกิ่ง เช็คนินสายการบินแอร์ไชน่า

เที่ยง รับประทานอาหารกลางวัน ณ ภัตตาคาร BOX SET.....บริการมือที่ 12

14.20 น. บินกลับประเทศไทย โดยเที่ยวบิน CA 959 บริการอาหารบนเครื่อง

18.35 น. ถึงสนามบินสุวรรณภูมิ ผ่านพิธีการเข้าเมือง รับสัมภาระ จากนั้น ทวีร์จัดรถ นำท่านเข้าที่พักโรงแรมใกล้สนามบินดอนเมือง พักผ่อน (คืนที่ 4)

วันที่ห้า (2 พ.ค. / 22 ต.ค.) สนามบินดอนเมือง – สนามบินหาดใหญ่ – ยะลา

05.00 น. ทวีร์จัดรถ นำท่าน เดินทางสู่สนามบิน ดอนเมือง เช็คนินสายการบินไลอ้อนแอร์
อิสระรับประทานอาหารเช้าศูนย์อาหารสนามบินตามอัธยาศัย

08.50 น. บินสู่หาดใหญ่ โดยเที่ยวบิน SL

10.20 น. ถึงสนามบินหาดใหญ่ ทวีร์จัดรถ นำท่าน เดินทางกลับยะลา

12.00 น. ถึงหน้า สอ.ยล.โดยสวัสดิภาพพร้อมความประทับใจ

(โปรแกรมปรับเปลี่ยนได้ตามความเหมาะสม)

อัตราค่าบริการ โปรแกรม ประเทศจีน – ปักกิ่ง – กำแพงเมืองจีน

จำนวนผู้เดินทางเป็นกรุ๊ปหมู่คณะ 40 คน ขึ้นไป

เดินทางไปกลับต่างประเทศ โดย สายการบินจีน แอร์ไชน่า

เดินทางเดือนเมษายน ราคาคนละ 38,500 บาท (ไม่มีราคาเด็ก)

เดินทางเดือนตุลาคม ราคาคนละ 39,500 บาท (ไม่มีราคาเด็ก)

สหกรณ์ออกให้ 6,000 บาท

พักเดี่ยว คนเดียวทุกคืน จ่ายเพิ่ม 8,000 บาท

อัตราค่าบริการนี้รวม

- ค่ารถ รับส่งจาก สอ.ยะลา ไปสนามบินหาดใหญ่ ทั้งขาไป-ขากลับ รวม 2 เที่ยว
- ค่าตัวเครื่องบิน(ตัวกรุ๊ป) จากสนามบินหาดใหญ่ ไปสนามบินดอนเมือง ทั้งขาไป-ขากลับ รวม 2 เที่ยว
- ค่ารถ รับส่งสนามบินดอนเมืองไปสนามบินสุวรรณภูมิ ทั้งขาไป-ขากลับ รวม 2 เที่ยว
- ค่าตัวเครื่องบิน (ตัวกรุ๊ป) เส้นทาง สุวรรณภูมิ – ปักกิ่ง – สุวรรณภูมิ ทั้งขาไป-ขากลับ รวม 2 เที่ยว
- ค่าที่พักโรงแรมระดับมาตรฐานหรือเทียบเท่า 3-4 ดาว พักห้องละ 2 ท่าน
- ค่าอาหารครบทุกมื้อตามที่ระบุในโปรแกรม
- ค่ารถนำเที่ยวตลอดรายการทัวร์ (ไม่รวมค่าทิปคนขับรถจีนปักกิ่ง)
- ค่าเข้าชมสถานที่ต่างๆตามโปรแกรม
- ค่าไกด์ นำเที่ยว ที่จีน ปักกิ่ง (ไม่รวมค่าทิปไกด์)
- ค่าหัวหน้าทัวร์จากเมืองไทย อำนวยความสะดวกตลอดการเดินทาง (ค่าทิปหัวหน้าทัวร์ตามสมัครใจ)
- ค่าประกันภัยอุบัติเหตุระหว่างการเดินทางในวงเงิน ท่านละ 1,000,000 บาท (เงื่อนไขตามกรมธรรม์)
- หมายเหตุ **ในกรณีลูกค้าท่านใดสนใจ ซื้อประกันการเดินทางเพื่อให้ครอบคลุมในเรื่องสุขภาพ สามารถสอบถามรายละเอียดเพิ่มเติมได้ที่เจ้าหน้าที่ของบริษัท** อัตราเบี้ยประกันเริ่มต้น 390 บาท ขึ้นอยู่กับระยะเวลาการเดินทาง

อัตราค่าบริการนี้ไม่รวม

- ค่าบริการที่ท่านสั่งออกรายการ ได้แก่ ค่าอาหารที่สั่งเพิ่ม ค่าโทรศัพท์ ค่าซักรีด ค่าบริการ ยกกระเป๋าสัมภาระไปถึงห้องและภายในโรงแรม รวมถึงเรียกใช้บริการอื่นของโรงแรม และค่าใช้จ่ายส่วนตัวที่ไม่ได้ระบุในรายการ
 - ค่าน้ำหนักกระเป๋าเดินทางโหลดใต้เครื่องบินไปจีน จำนวนไม่เกินท่านละ 1 ใบ ไม่เกิน 20 กิโลกรัม ถู้อื่นเครื่องได้ไม่เกิน 7 กิโลกรัม
 - ค่าธรรมเนียมหนังสือเดินทาง และ ไม่รวมค่าภาษีท่องเที่ยวหากมีการเก็บเพิ่ม
 - ค่าทำใบอนุญาตกลับเข้าประเทศของคนต่างชาติ หรือคนต่างด้าว
 - ค่าภาษีมูลค่าเพิ่ม 7%, ค่าภาษีหัก ณ ที่จ่าย 3%
 - ค่าทิปไกด์และคนขับรถ ทุกท่านจ่าย 1,500 บาท ตลอดทริป (กรุณามอบให้หัวหน้าทัวร์ที่สนามบินดอนเมือง)
- **ก่อนทำการจองทัวร์ทุกครั้ง กรุณาอ่านโปรแกรมอย่างละเอียดทุกหน้า และทุกบรรทัด เพื่อความถูกต้องและความเข้าใจตรงกันระหว่างบริษัทและลูกค้าทุกท่าน และทางบริษัทฯ จะอิงตามรายละเอียดของโปรแกรมเป็นหลัก**

หนังสือเดินทางต้องมีอายุเหลือใช้งานได้ไม่น้อยกว่า 6 เดือน นับถึงวันเดินทางกลับ
และมีหน้าที่เหลือไว้สำหรับประทับตรา ไม่น้อยกว่า 2 หน้า
กรณี ถือหนังสือเดินทางต่างชาติ **โปรดสอบถามข้อมูลเพิ่มเติม **

การจองและชำระเงิน : จองทัวร์พร้อมจ่ายเงิน

เดินทางวันที่ 27 เมษายน – 2 พฤษภาคม จ่ายท่านละ 32,500 บาท ในวันสมัคร

เดินทางวันที่ 17-22 ตุลาคม 2567 จ่ายเงินมัดจำในวันสมัคร 20,000 บาท จ่ายส่วนที่เหลือ 13,500 บาท ในวันที่ 10 กันยายน 2567 (สำหรับสมาชิกที่เดินทางช่วงที่ 2 หากสมาชิกชำระเต็มจำนวน ภายในวันที่ 13 มีนาคม 67 ราคาทัวร์จะลดเหลือ 38,500 บาท)

เงื่อนไขการยกเลิก :

- ยกเลิกก่อนการเดินทาง 45 วันขึ้นไป คืนเงินมัดจำเต็มจำนวน
- ยกเลิกก่อนการเดินทาง 30 - 44 วัน คืนเงินมัดจำ 50 %
- ยกเลิกก่อนการเดินทาง 21 – 29 วัน ไม่คืนเงินมัดจำ ทุกกรณี
- ยกเลิกก่อนการเดินทาง 1 – 20 วัน เก็บเต็มจำนวนอัตราค่าบริการ ทุกกรณี
-

เงื่อนไขการเปลี่ยนตัวผู้เดินทาง : ต้องแจ้งเปลี่ยนตัวผู้เดินทาง 30 วัน ก่อนวันเดินทาง และทางทัวร์หักค่าเปลี่ยนตัวและค่าดำเนินการจากเงินมัดจำ 5,000 บาท

ข้อแนะนำก่อนการเดินทาง

- กรณีที่ท่านแพ้อาหารเนื้อสัตว์บางประเภท ให้ท่านโปรดระบุมาให้ชัดเจน
- ภายใน 3-7 วัน ก่อนการเดินทาง ทางบริษัทจะส่งใบนัดหมายเตรียมตัวการเดินทางให้ท่าน
- ราคาทัวร์ใช้ตัวเครื่องบินแบบกรู๊ป ไม่สามารถเลื่อนวันเดินทางได้จะต้องเดินทางไป-กลับตามวันเดินทางที่ระบุเท่านั้น
- กรุณาแจ้งชื่อคู่นอนในวันทีสมัคร ลูกค้ำที่เดินทาง 3 ท่าน อาจมีค่าใช้จ่ายเพิ่มเติม (คือต้องพักเดี่ยว) เพราะบางโรงแรม ไม่มีห้องพัก 3 คน หรือ ท่านอาจต้องพักกับหัวหน้าทัวร์ (หญิง หรือ ชาย)
- การให้ทิปเป็นธรรมเนียมปฏิบัติสำหรับนักท่องเที่ยว จะต้องมีการเรียกเก็บเพื่อเป็นสินน้ำใจกับผู้ให้บริการในส่วนต่างๆ จึงรบกวนทุกท่านเตรียมค่าทิปมอบให้หัวหน้าทัวร์ ในวันแรกที่ไปถึงสนามบินสุวรรณภูมิ
***รายการท่องเที่ยวอาจเปลี่ยนแปลงได้ตามความเหมาะสม ทั้งนี้โดยคำนึงถึงประโยชน์ของลูกค้าเป็นสำคัญ)

หมายเหตุ : บริษัทฯ ขอสงวนสิทธิ์ที่จะตกลงราคาใหม่ กรณีที่ลูกค้ำเดินทางไม่ถึง 40 ท่าน

บริษัทฯ จะไม่รับผิดชอบใดๆทั้งสิ้น หากเกิดปัญหา การเมือง,การประท้วง, การนัดหยุดงาน, การก่อการจลาจล ภัยธรรมชาติ, การจลาจลติดขัด และการเปลี่ยนแปลงของสายการบินรวมถึงค่าใช้จ่ายอาจอันเกิดขึ้น ซึ่งอยู่นอกเหนือ ความรับผิดชอบของบริษัทฯ รวมถึงไม่รับผิดชอบใดๆ ทั้งสิ้น หากเกิดสิ่งของหรือทรัพย์สินท่าน สูญหายอันเนื่องจาก ความประมาทของท่าน และ หรือการโจรกรรม