

หจก. อรพินท์ทิมทัวร์

สำนักงานใหญ่ 1/7 ถนน ประตูนคร ต.ในเมือง อ.เมือง จ. นครศรีธรรมราช ใบอนุญาตเลขที่ 41/00234
โทรศัพท์ & โทรสาร (075) 346976 มือถือ 08-1809-8640 , 08-5823-4284 , 082-0565505

สหกรณ์ออมทรัพย์ครูยะลาจำกัด

ทัศนศึกษาภาคเหนือ เชียงราย

วันที่ 22 – 26 ตุลาคม 2567

วันแรก(22ต.ค.)

ยะลา – สนามบินหาดใหญ่ – สนามบิน เชียงใหม่

(นอนเชียงใหม่)

- 15.30 น. สมาชิกพร้อมกันหน้าสำนักงาน สอ.ยล.
- 16.00 น. ออกเดินทาง สู่นามบินหาดใหญ่ โดยรถบัสปรับอากาศ ทีมงานอรพินท์ทิมทัวร์ต้อนรับและบริการ
รับประทานอาหารเย็นแบบกล่อง.....บริการมือที่ 1
- 18.00 น. ถึงสนามบินหาดใหญ่ เช็คนินเข้าเตอร์สายการบินแอร์เอเชียหรือเทียบเท่า
- 19.55 น. บินตรงจากสนามบินหาดใหญ่สู่นามบินเชียงใหม่ โดยสายการบินแอร์เอเชียหรือเทียบเท่า
เที่ยวบินที่ FD 158 (โหลดสัมภาระใต้เครื่องได้ 15 กก. และ ถู้อขึ้นเครื่องได้ 7 กก.)
- 22.00 น. ถึงสนามบินเชียงใหม่ รับสัมภาระ จากนั้น เข้าที่พัก โรงแรมฟูราม่าหรือ เทียบเท่า
เช็คนินห้องพัก พักผ่อน (คืนที่ 1)

วันที่สอง(23ต.ค.) ฟิน! ธรรมชาติภูเขาเคล้าหมอก จากแหล่งปลูกฝิ่น สู่อินกาแพ ของโลก... คอยช้าง – ผาฮี้ (นอนผาฮี้)

- 06.00 น. รับประทานอาหารเช้า โรงแรม.....บริการมือที่ 2
- 07.00 น. นั่งรถตู้ เดินทางสู่คอยช้าง แหล่งกาแพอาราบิก้า ที่สุดลาดโลก พาท่านชม
- ชมและให้อาหารแกะน่ารักๆ พร้อมชมวิวจุดชมวิวที่สวยงามที่สุดของคอยช้าง ณ AKHA FARMVILLE ถ่ายรูปให้จุใจจุๆ
 - ชมกาแพดีแบบต้นตำหรับกันถึงโรงคั่วกาแพ อาราบิก้าเกรดพรีเมียม คอยช้าง CAFÉ' ธรรมชาติกาแพของที่นี่ จะมีทั้งรสเปรี้ยว หวาน เค็ม มีความขมมันๆ และคิมส์เสร็จจะหวานติดปลายลิ้น เป็นเอกลักษณ์ ที่ห้ามพลาดต้นตำหรับต้องที่นี่เลย

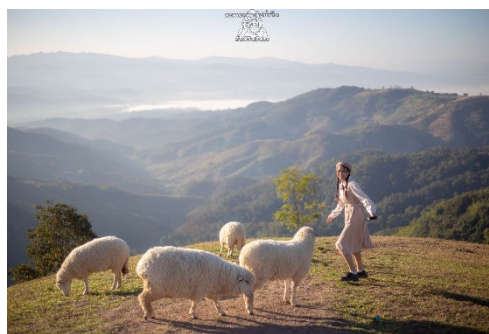

เที่ยง รับประทานอาหารกลางวันห้องอาหาร.....บริการมือที่ 3!
 ปาย เที่ยวผาอี๋ ชมหมู่บ้านอาข่า ที่เป็นสลับบนเนินสวย สมญานาม “ มาซูบิกชู เปรูเมืองไทย” สนุกกับชิงช้า
 อาข่า ลานสาวกอด ความงดงามของวัฒนธรรมที่ซุกซ่อนอยู่กลางภูเขา
 16.00 น. เช็กอินโฮมสเตย์ผาอี๋ วิวหลักล้าน วิวภูเขา (คืนที่ 2) ก่อนท่องเที่ยว

- เดินชิลๆบนสะพานไม้ไผ่ผาอี๋ สุดฟิน! เช็กอินที่พักโฮมสเตย์ วิวหลักล้านนน นอนฟิน กินหมอก..บอกเลย..ไม่มา ถือว่าพลาด!

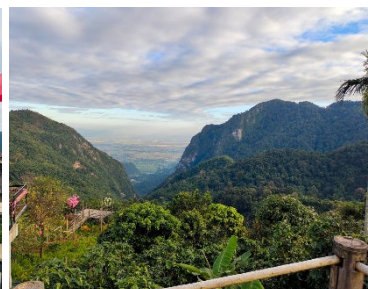

เย็น รับประทานอาหารกลางวันห้องอาหาร.....บริการมือที่ 4

วันที่สาม(24ต.ค.) จุดชมวิวดอยผาหมี – ดอยช้างมูบ - ซ้อปิ้งแม่สาย – เชียงราย (นอนเชียงราย)

07.00 น. รับประทานอาหารเช้า เคล้าหมอกภูเขา ด้วยข้าวต้มร้อนๆ กาแฟหอมๆ.....บริการมือที่ 5
 09.00 น. อ่าผาอี๋ ผาหมี แหล่งปลูกกาแฟต้นแรกของประเทศไทย...พันธุ์โรบัสต้า อดีตผาหมีเช่นเดียวกับผาอี๋
 คือเป็นแหล่งยาเสพติดที่ในหลวง ร.9 เปลี่ยนให้เป็นแหล่งกาแฟชื่อดัง คิดชิ! คิดชิ!.... โรบัสต้า อาราบิก้า

- ชมวิวภูเขาที่สวยงาม ฐานปฏิบัติการดอยช้างมูบ ทิวทัศน์ชายแดนไทยพม่า บรรยากาศดี ฟินๆ
- เช็กอิน จุดชมวิวดอยผาหมี ณ ภูฟ้าซาเง้า ร้านต้นตำรับ ผู้รับมอบเมล็ดกาแฟจากในหลวง ร.9
 ถ่ายรูป กับวิวหลักล้านนน จุใจ ก่อนเดินทางสู่แม่สาย



เที่ยง ถึงแม่สายอิสระรับประทานอาหารกลางวันตามอรัญชัย
 ปาย ซ้อปิ้งตลาดแม่สายสุดคึกคัก สินค้าชายแดนมากมายและหลากหลาย เพลิดเพลินกับการช้อปปิ้งจุใจก่อน
 17.00 น. ถึงเชียงรายเช็กอินห้องพัก โรงแรมไคม่อนปาร์คอิน เชียงราย หรือ เทียบเท่า เก็บสัมภาระ

เย็น รับประทานอาหารเช้าห้องอาหาร.....บริการมือที่ 6

- ชมเมืองเชียงราย...หอนาฬิกาแบบล้านนา เดินเที่ยว ถนนคนเดินเชียงราย (เสาร์-อาทิตย์)
 ได้เวลานัดหมาย กลับที่โรงแรม พักผ่อน (คืนที่ 3)

วันที่สี่(25ต.ค.) เชียงราย – วัดร่องขุ่น – ลิงห์ปาร์ค – คลองแม่ข่า - เชียงใหม่ (นอนเชียงใหม่)

- 07.00 น. รับประทานอาหารเช้าโรงแรม บริการมือที่ 7
- 08.00 น. เช็กเอาท์ นำท่านชม
 - ชม วัดร่องขุ่น "White Temple" หรือ “วัดขาว” โดดเด่นด้วยพระอุโบสถปูนขาวประดับกระจก
 - ลิงห์ปาร์ค ไร่บุญรอด นั่งรถรางชมไร่ชาอู่หลง, ไร่สตอเบอรี่,แปลงดอกไม้ ทัศนียภาพสวยงาม

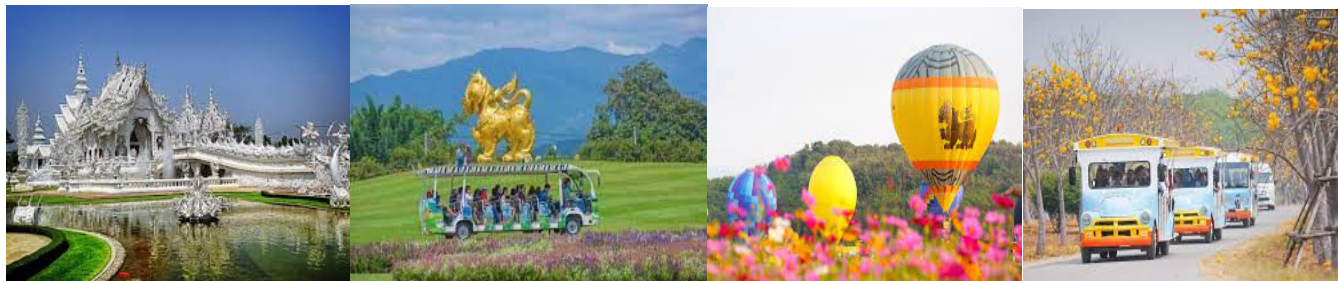

- เที่ยง รับประทานอาหารกลางวัน..... บริการมือที่ 8 จากนั้นเดินทางสู่เชียงใหม่
- 16.00 น. เข้าที่พักโรงแรมฟูรามาหรือเทียบเท่า (คืนที่ 4)
- เย็น รับประทานอาหารเย็น..... บริการมือที่ 9 พาทุกท่านสู่แลนด์มาร์คใหม่ ถนนคนเดิน คลองแม่ข่า มีความคล้าย OTARU ญี่ปุ่น แฝงไปด้วยเรื่องราวของเมืองเชียงใหม่ ท่านจะได้เดินเล่น ชื้อสินค้ามากมาย ได้เวลา กลับ โรงแรม พักผ่อน

วันที่ห้า(26ต.ค.) สนามบินเชียงใหม่ – สนามบินหาดใหญ่ – ยะลา

- 06.00 น. รับประทานอาหารเช้าโรงแรม.....บริการมือที่ 10
- 07.00 น. เดินทางสู่สนามบินเชียงใหม่ เช็คอินสายการบินแอร์เอเชีย หรือ เทียบเท่า (โหลดสัมภาระใต้เครื่องได้ 15 กก. และ ถู้อขึ้นเครื่องได้ 7 กก.)
- 09.05 น. บินตรงสู่สนามบินหาดใหญ่ เที่ยวบินที่ FD 157
- 11.10 น. ถึงสนามบินหาดใหญ่ รับสัมภาระเรียบร้อย ทวีร์จักรธ นำท่านเดินทางกลับ
 รับประทานอาหารกลางวัน SET BOX บนรถ.....บริการมือที่ 11
- 13.00 น. กลับถึงหน้า สอ.ยล. โดยสวัสดิภาพ. (โปรแกรมปรับเปลี่ยนได้ ตามความเหมาะสม)

อัตราค่าบริการ โปรแกรม ภาคเหนือ เชียงราย
จำนวนผู้เดินทางเป็นกรุ๊ปหมู่คณะ 40 คน ขึ้นไป

ราคาคนละ 18,000 บาท (ไม่มีราคาเด็ก)

สหกรณ์ออกให้ 6,000 บาท

พักเดี่ยว คนเดียวทุกคืน จ่ายเพิ่ม 2,800 บาท

อัตราค่าบริการนี้รวม

- ค่ารถ รับส่งจาก สอ.ยะลา ไปถึงสนามบินหาดใหญ่ ทั้งขาไป-ขากลับ รวม 2 เที่ยว
- ค่ารถตู้ขึ้นคอยช้าง คอยหมี คอยผาฮี้
- ค่าที่พักโรงแรมระดับมาตรฐานหรือเทียบเท่า 3-4 ดาว พักห้องละ 2 ท่าน
- ค่าอาหารครบทุกมื้อตามที่ระบุในโปรแกรม
- ค่ารถนำเที่ยวตลอดรายการทัวร์ (ไม่รวมค่าทิปคนขับรถ)
- ค่าเข้าชมสถานที่ต่างๆตามโปรแกรม
- รวมค่าน้ำหนักกระเป๋าสัมภาระ โหลดใต้เครื่อง 15 กก. ถูขึ้นเครื่อง 7 กก.
- ค่าไกด์ นำเที่ยว และผู้ช่วย (ไม่รวมค่าทิปไกด์)
- ค่าประกันภัยอุบัติเหตุระหว่างการเดินทางในวงเงิน ท่านละ 1,000,000 บาท (เงื่อนไขตามกรมธรรม์)
- หมายเหตุ **ในกรณีลูกค้าท่านใดสนใจ ซื้อประกันการเดินทางเพื่อให้ครอบคลุมในเรื่องสุขภาพ สามารถสอบถามรายละเอียดเพิ่มเติมได้ที่เจ้าหน้าที่ของบริษัท** อัตราเบี้ยประกันเริ่มต้น 390 บาท ขึ้นอยู่กับระยะเวลาการเดินทาง

อัตราค่าบริการนี้ไม่รวม

- ค่าบริการที่ท่านสั่งออกรายการ ได้แก่ ค่าอาหารที่สั่งเพิ่ม ค่าโทรศัพท์ ค่าซักรีด ค่าบริการ ยกกระเป๋าสัมภาระไปถึงห้องและภายในโรงแรม รวมถึงเรียกใช้บริการอื่นของโรงแรม และค่าใช้จ่ายส่วนตัวที่ไม่ได้ระบุในรายการ
- ค่าน้ำหนักกระเป๋าสัมภาระ ที่โหลดเกิน 15 กก. จากที่ทัวร์กำหนด
- ค่าภาษีมูลค่าเพิ่ม 7%, ค่าภาษีหัก ณ ที่จ่าย 3%
- ค่าทิปไกด์และคนขับรถ ปกติทุกท่านจ่าย 100 บาท ตลอดทริป (กรุณาอบยให้ในวันเดินทางกลับ)

ก่อนทำการจองทัวร์ทุกครั้ง กรุณาอ่านโปรแกรมอย่างละเอียดทุกหน้า และทุกบรรทัด เพื่อความถูกต้องและความเข้าใจตรงกันระหว่างบริษัทและลูกค้าทุกท่าน และทางบริษัทฯ จะอิงตามรายละเอียดของโปรแกรมเป็นหลัก

การจองและชำระเงิน : จองทัวร์พร้อมจ่ายเงินมัดจำในวันสมัคร 10,000 บาท จ่ายส่วนที่เหลือ 2,000 บาท ในวันที่

10 กันยายน 2567

เงื่อนไขการยกเลิก :

- ยกเลิกก่อนการเดินทาง 45 วันขึ้นไป คืนเงินมัดจำ เต็มจำนวน
- ยกเลิกก่อนการเดินทาง 30 - 44 วัน คืนเงินมัดจำ 50 %
- ยกเลิกก่อนการเดินทาง 21 – 29 วัน ไม่คืนเงินมัดจำ ทุกกรณี
- ยกเลิกก่อนการเดินทาง 1-20 วัน เก็บเต็มจำนวนอัตราค่าบริการ ทุกกรณี

เงื่อนไขการเปลี่ยนตัวผู้เดินทาง : ต้องแจ้งเปลี่ยนตัวผู้เดินทาง 30 วัน ก่อนวันเดินทาง และทางทัวร์หักค่าเปลี่ยนตัวและค่าดำเนินการจากเงินมัดจำ 1,000 บาท

ข้อแนะนำก่อนการเดินทาง

- กรณีที่ท่านแพ้อาหารเนื้อสัตว์บางประเภท ให้ท่านโปรดระบุมาให้ชัดเจน
 - ภายใน 3-7 วัน ก่อนการเดินทาง ทางบริษัทจะส่งใบนัดหมายเตรียมตัวการเดินทางให้ท่าน
 - ราคาทัวร์ใช้ตั๋วเครื่องบินแบบกรู๊ปไม่สามารถเลื่อนวันเดินทางได้จะต้องเดินทางไป-กลับตามวันเดินทางที่ระบุเท่านั้น
 - กรุณาแจ้งชื่อคุณนอนในวันที่สมัคร ลูกค้ำที่เดินทาง 3 ท่าน ต้องนอนเสริมเตียง หรืออาจต้องพักกับหัวหน้าทัวร์ (หญิง หรือ ชาย)
 - การให้ทิปเป็นธรรมเนียมปฏิบัติสำหรับนักท่องเที่ยวนั้น จะต้องมีกรเรียกเก็บเพื่อเป็นสินน้ำใจกับผู้ให้บริการในส่วนต่างๆ จึงรบกวนทุกท่านเตรียมค่าทิปมอบให้กับไกด์
- ***รายการท่องเที่ยวอาจเปลี่ยนแปลงได้ตามความเหมาะสม ทั้งนี้โดยคำนึงถึงประโยชน์ของลูกค้าเป็นสำคัญ)

หมายเหตุ : บริษัทฯ ขอสงวนสิทธิ์ที่จะตกลงราคาใหม่ กรณีที่ลูกค้าเดินทางไม่ถึง 40 ท่าน

บริษัทฯ จะไม่รับผิดชอบใดๆทั้งสิ้น หากเกิดปัญหา การเมือง,การประท้วง, การนัดหยุดงาน, การก่อการจลาจล ภัยธรรมชาติ, การจลาจลติดขัด และการเปลี่ยนแปลงของสายการบินรวมถึงค่าใช้จ่ายอาจอันเกิดขึ้น ซึ่งอยู่นอกเหนือ ความรับผิดชอบของบริษัทฯ รวมถึงไม่รับผิดชอบใดๆทั้งสิ้น หากเกิดสิ่งของหรือทรัพย์สินท่าน สูญหายอันเนื่องจาก ความประมาทของท่าน และ หรือการโจรกรรม